

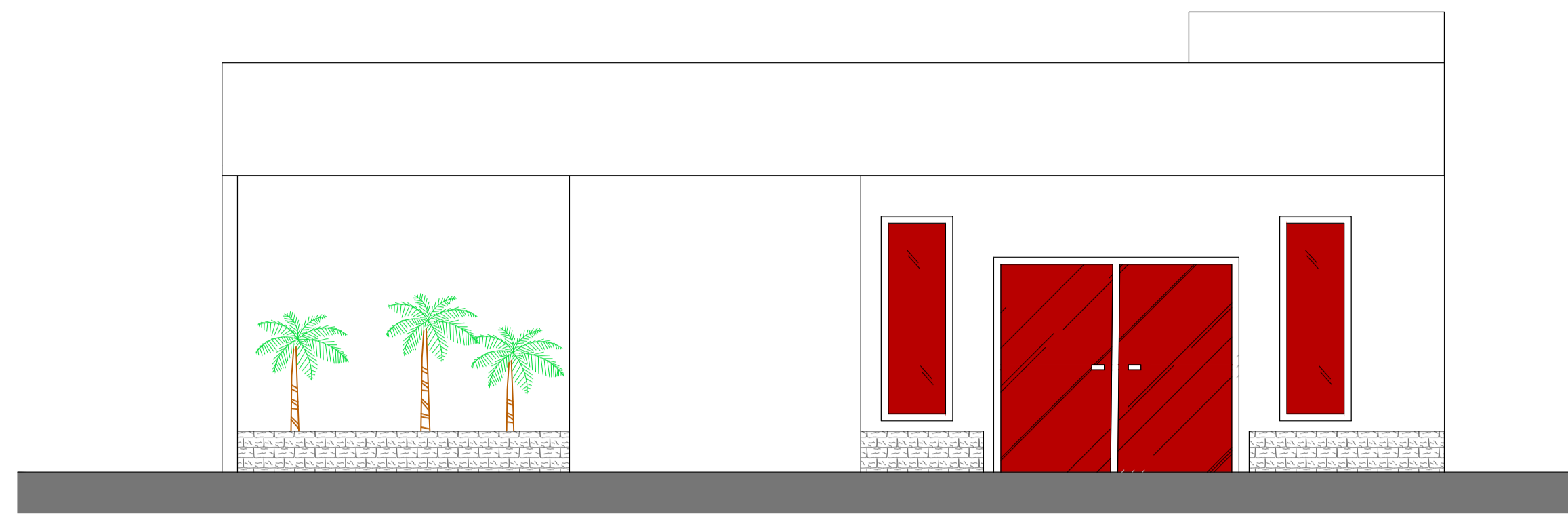

Vista Superior  
Escala: s/e

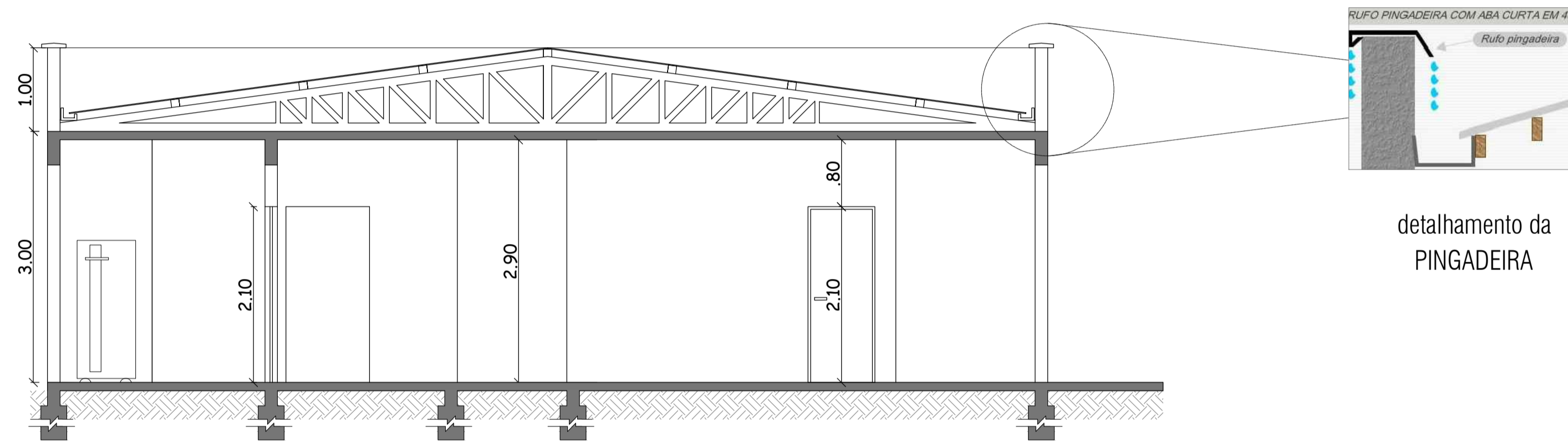

Fachada  
Escala: 1/50



detalhamento da  
PINGADEIRA

Corte BB  
Escala: 1/50

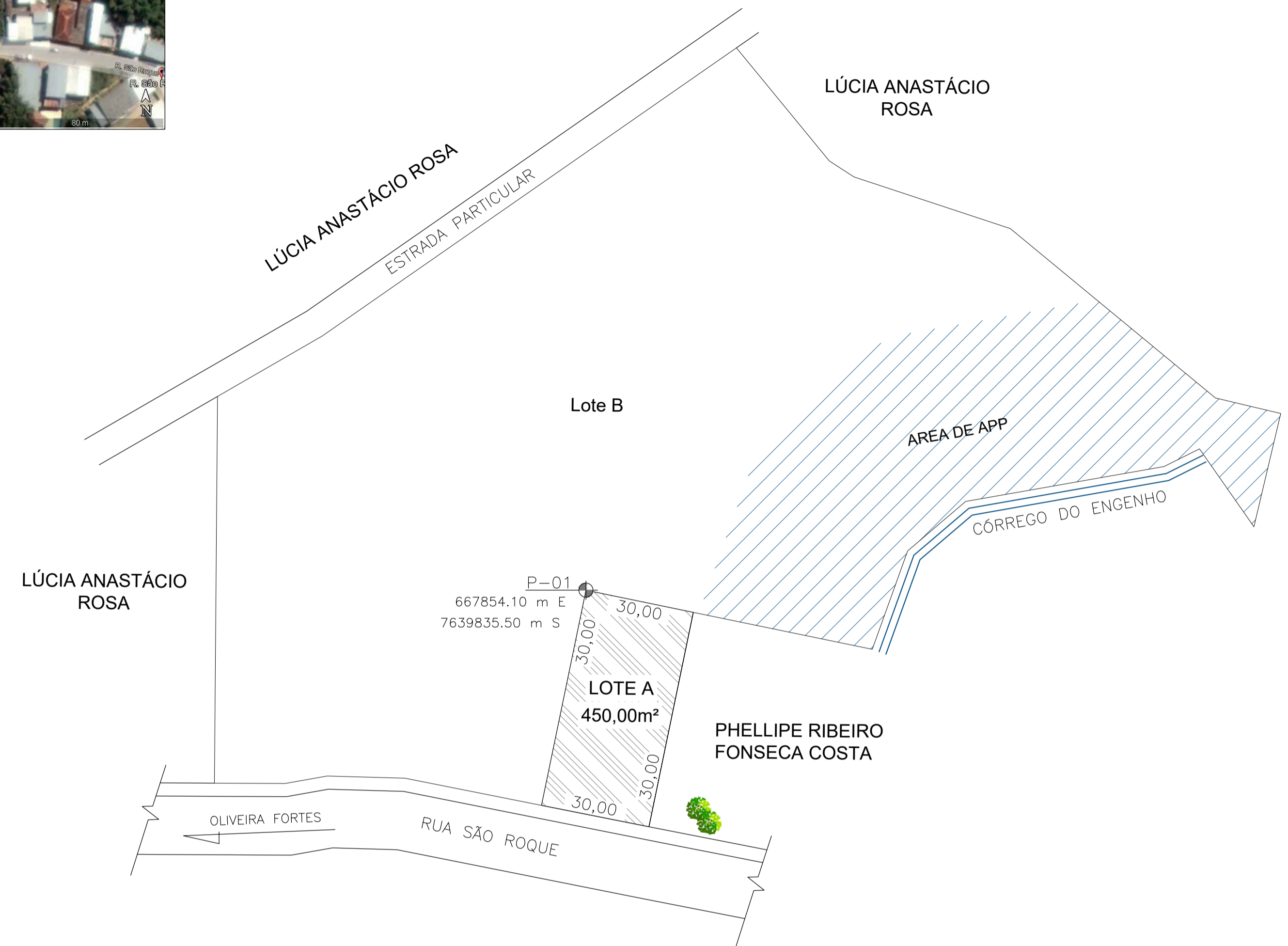

Situação Geral  
Escala: 1/500

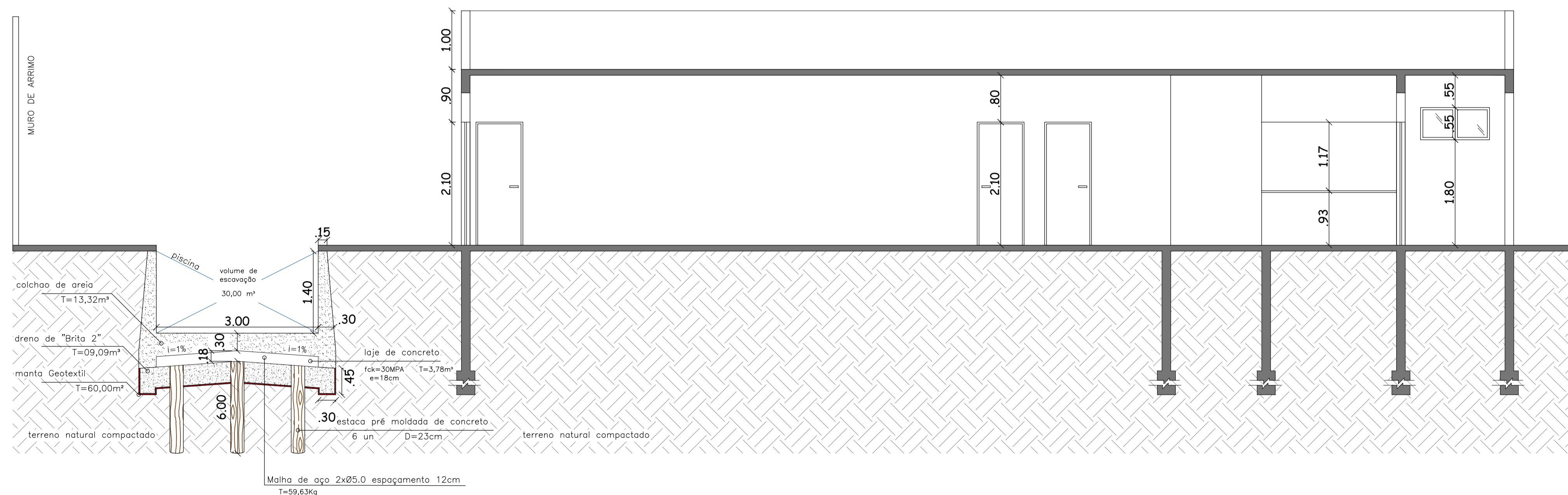

Corte AA  
Escala: 1/50

Aprovações e Registros.		
ART MG20221636552		
<b>De Paula</b>		Responsável Técnico:
ENGENHARIA   CNPJ: 19.442.968/0001-04		
Rua Silvestre de Araújo Porto, 320 Bairro Marumbi - Juiz de Fora/MG Telefone: (32) 3281-1106   (32) 9 8490-4353 Eng° Civil Priscila C. de Paula Neto - E-mail: pri_eng@hotmail.com CREA-MG 142702/D		
MUNICÍPIO DE ARACITABA		
Prefeito Municipal:	CNPJ:	Fone :
Terezinha Marcília Do Amaral Toledo	17.747.940/0001-41	(32)3256-1151
CONTRATO CONVÊNIO:		
BDMG		
Título : Construção de centro de fisioterapia		
Endereço da obra :		Área de regularização:
Rua São Roque, , Aracitaba -MG, 36255-000		212,55 m2
		Folha :
		<b>02/02</b>
Conteúdo:		Revisão N°
FACHADA, CORTES E PLANTA DE SITUAÇÃO		Indicada
VISTA SUPERIOR - GOOGLE EARTH		01
Data base :		Data :
JUNHO/2022		11/11/2022